

ESTRUCTURA DEL GOBIERNO AUTÓNOMO GUARANÍ CHARAGUA IYAMBÆE

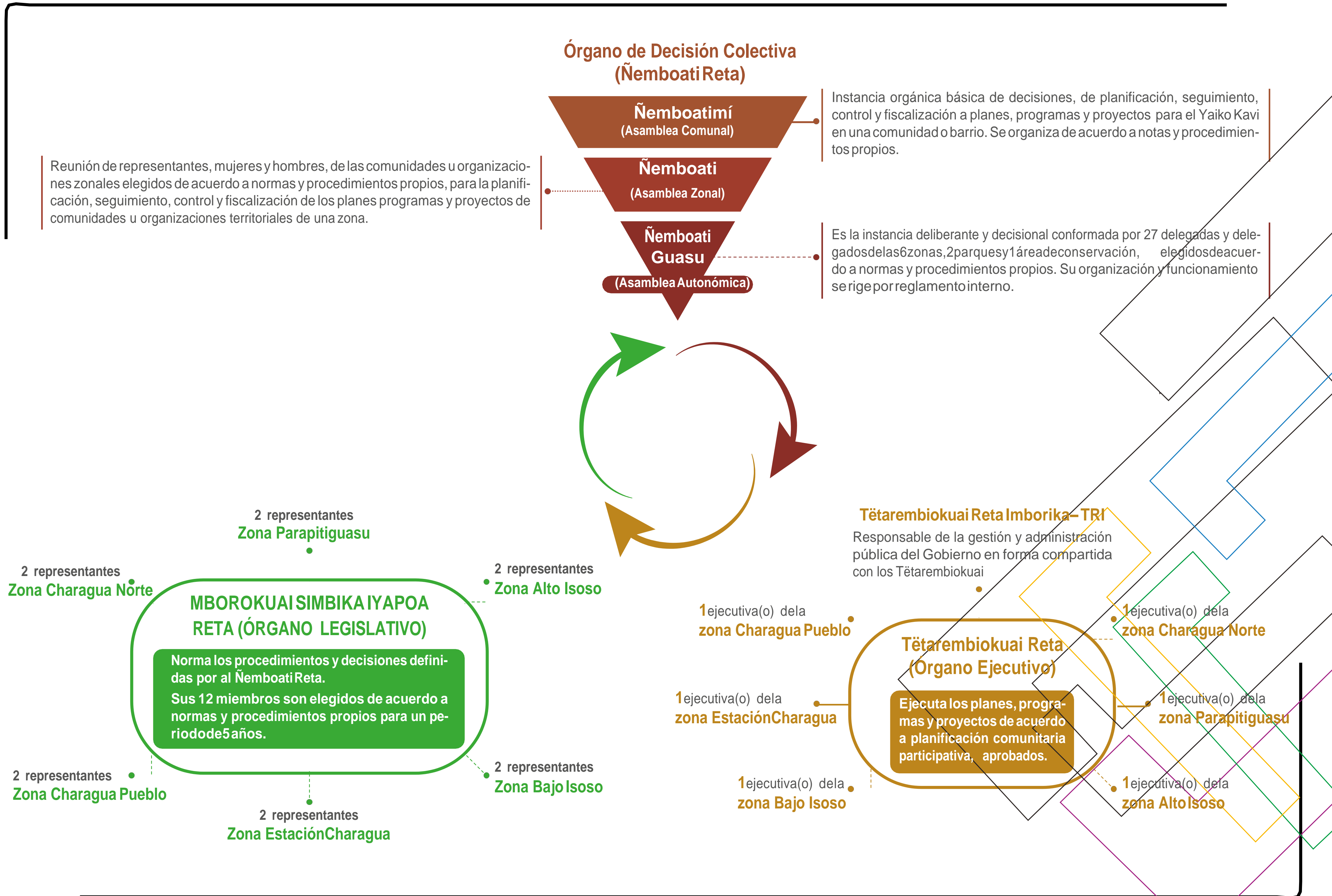

ESTRUCTURA DEL GOBIERNO AUTÓNOMO GUARANÍ CHARAGUA IYAMBAE

Datos

Ubicación:

Charagua Iyambae está ubicado al sureste de Bolivia, en la provincia Cordillera del departamento de Santa Cruz.

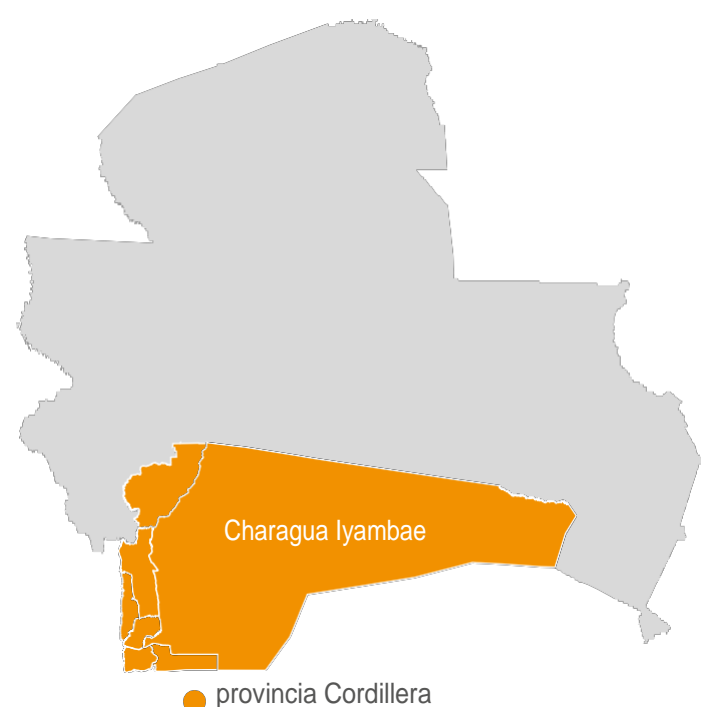
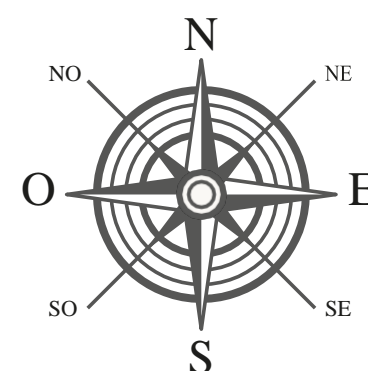

Fecha de creación:

6 de septiembre de 1894 como municipio parte de la provincia Cordillera del departamento de Santa Cruz, con los cantones de Isoso, Parapetí Grande y Saipurú.

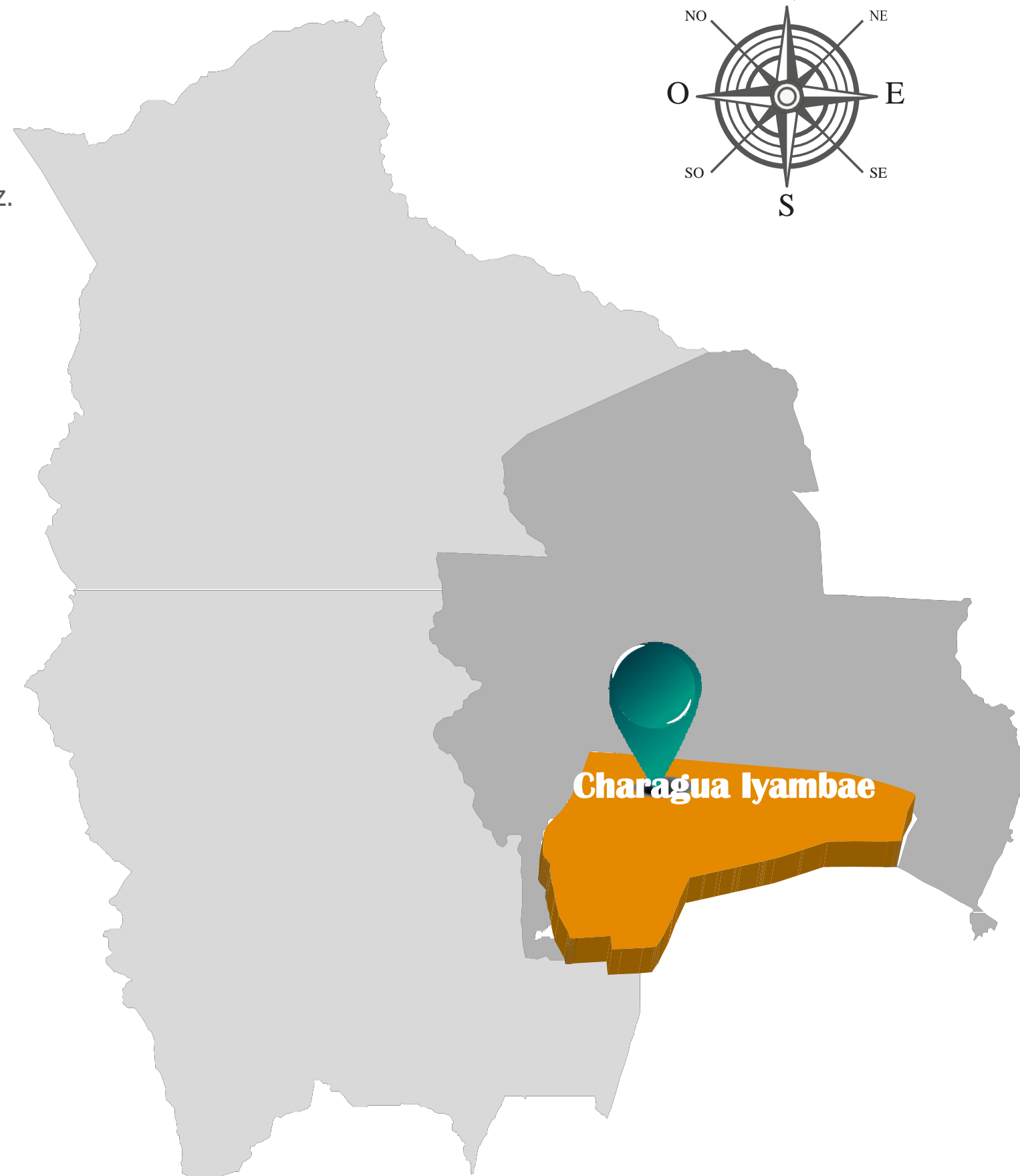

Superficie:

74.424 km². (86,29 % de la provincia Cordillera)

Población:

32.186 habitantes (Censo de Población y Vivienda 2012)

Organización territorial:

1. Zona Charagua Norte
2. Zona Parapiguasu
3. Zona Alto Isoso
4. Zona Bajo Isoso
5. Zona Estación Charagua
6. Zona Charagua Pueblo
7. Parque Nacional Kaalya del Gran Chaco
8. Parque Nacional Otuquis
9. Área de Conservación e Importancia Ecológica de la Nación Guaraní N'embi Guasu

Otras denominaciones

"Ciudad Benemérita de la Patria", declarada mediante Decreto Supremo del 11 de agosto de 1971 y elevado a rango de ley (Nº 977) del 4 de marzo de 1998, por las maniobras del ejército boliviano durante la guerra del Chaco que logró retomar el territorio charaguense de la invasión paraguaya.